



Rheingauer Klostersteig

Beten mit den Füßen ist wunderbar - 12. Platz DSW 2019

Rheingauer Klostersteig lädt zur inneren Einkehr ein

Wandern ist Kult. Pilgerwandern noch viel mehr. Spätestens seit Hape Kerkelings Bekenntnis „Ich bin dann mal weg“ machen sich immer mehr Menschen als Pilger auf den Weg. Seit September 2016 müssen sie nicht mehr bis nach Santiago de Compostella laufen, um zur inneren Einkehr zu gelangen. Der Rheingauer Klostersteig lädt sie dazu ein, Antworten auf ihre Lebensfragen zu finden. Seit Jahrhunderten sind Klöster fest in der Kulturlandschaft Rheingau verwurzelt. Mönche und Nonnen haben die Region entscheidend geprägt. Die Klostergebäude und Kirchen künden vom Glauben der Menschen – damals wie heute.

Der Rheingauer Klostersteig führt vom weltberühmten Kloster Eberbach bei Eltville bis zur beschaulichen Marienkirche im Rüdesheimer Stadtteil Aulhausen. Entlang der Route liegen drei ehemalige Klöster (Eberbach, Johannisberg und Marienhausen) sowie drei, in denen Glaubensschwwestern und -brüder nach den Regeln ihrer Ordensgründer beten und arbeiten. In Marienthal leben Franziskaner, in Nothgottes Zisterzienser aus Vietnam und in der Abtei St. Hildegard Benediktinerinnen.

Unterwegs können Pilger, Wallfahrer und Wanderer den Alltag hinter sich lassen, Kultur und Natur entdecken und dabei einen Weg zu sich selbst finden. An jeder Klosterstation gibt es einen Stempel. Wer alle sechs Stempel gesammelt hat, darf sich am Ziel in der Marienkirche auf ein Pilgerkreuz aus Rheingauer Rebholz freuen.

Das Kreuz ist Lohn für den äußeren Weg, der hinter einem liegt – und zugleich Symbol für die innere Wandlung, die man unterwegs erlebt hat. Am Ende weiß jeder Klostersteigwanderer: „Beten mit den Füßen auf dem Rheingauer Klostersteig ist wunderbar.“

Die DSW-Wahl 2019 ist abgeschlossen!
Hier geht es zu den Ergebnissen auf wandermagazin.de



Info und Buchung

Rheingau-Taunus Kultur und Tourismus GmbH

Rheinweg 30

65375 Oestrich-Winkel

Tel. 06723 60272-0

tourist@kulturland-rheingau.de

www.rheingauer-klostersteig.de

Karte

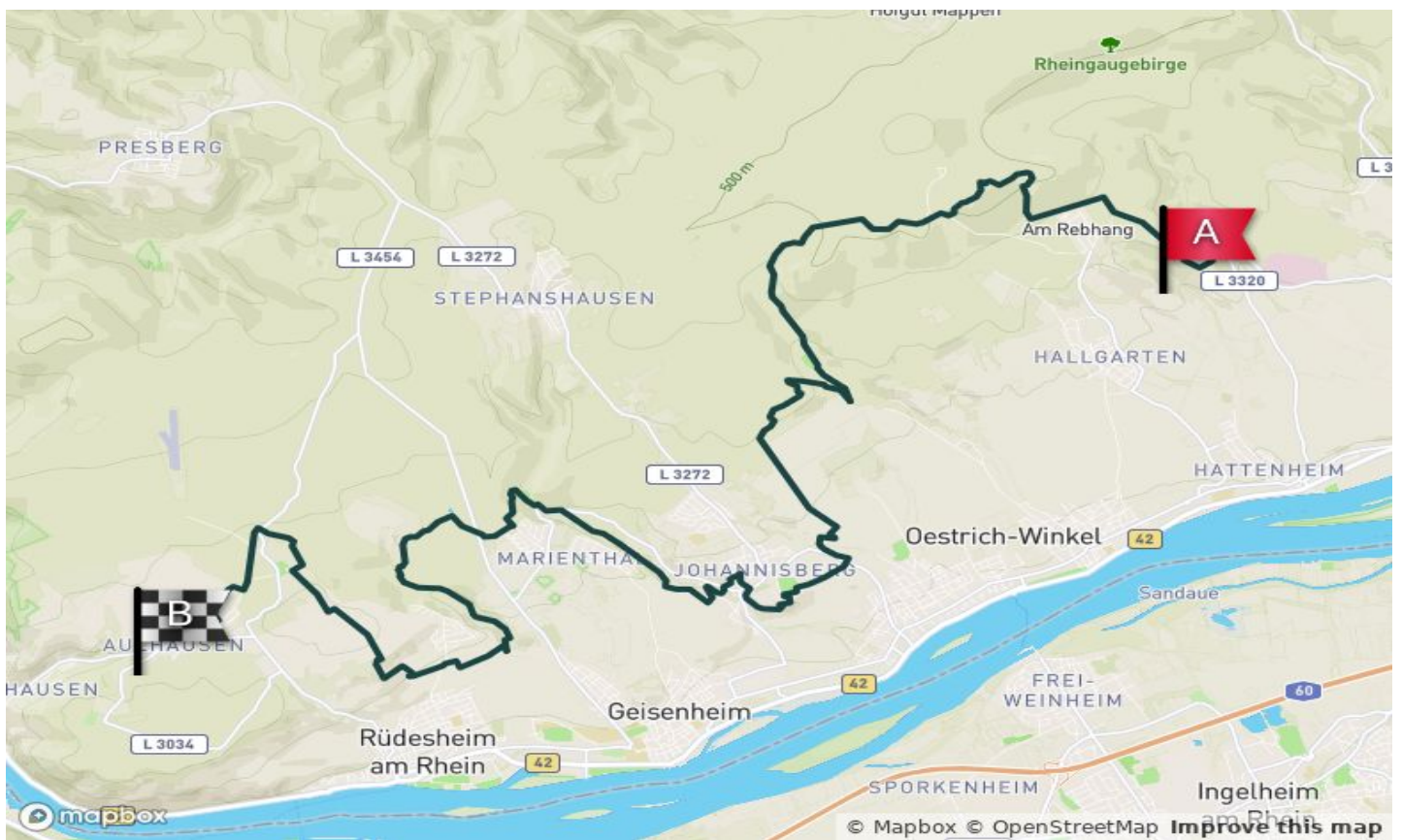

Streckenwanderung:	29,8 km (2 Etappen mit 14,3 km und 15,5 km)
10-11 Etappen:	
Gehzeit:	pro Etappe 4 Std.
Schwierigkeit:	mittel
Hohenmeter:	auf 814 m/ ab 816 m
Start:	Informationstafel Kloster Eberbach, Eltville-Hattenheim
Ziel:	Marienkirche auf dem Gelände des St. Vicenziftes, Rüdesheim-Aulhausen



Anfahrt

Veranstaltungen und Events 2019

13. und 14. April: 2. Klostersteigtage

Alle Klöster gewähren ungewohnte Einblicke: In den drei „lebendigen“ Klöstern Marienthal (Franziskaner), Nothgottes (Zisterzienser) und St. Hildegard (Benediktinerinnen) empfangen Ordensschwestern und -brüder die Besucher.

In Kloster Eberbach, der Basilika am Schloss Johannisberg und der Marienkirche in Rüdesheim-Aulhausen gibt es besondere Angebote.

13. April: Klostersteig komplett, Samstag, geführte Tour mit Pilgerführer Wolfgang Blum auf der kompletten Route

Jahreszeiten-Pilgertouren:

12. Mai Pilgerwanderer begrüßen ... den Frühling, Eberbach – Honigberg

14. Juli Pilgerwanderer begrüßen ... den Sommer, Honigberg – Marienthal

8. September Pilgerwanderer begrüßen ... den Herbst, Nothgottes – Marienhausen

26. Dezember Pilgerwanderer begrüßen ... den Winter, Marienthal – St. Hildegard

PKW: Anfahrt über A66 / B42 Abfahrt Kiedrich / Kloster Eberbach
Endpunkt Aulhausen – Rüdesheim – B 42 Richtung Koblenz oder Wiesbaden

ÖPNV: Buslinie 171 Bf Eltville - Kiedrich - Kloster Eberbach.
Endpunkt Marienkirche Zuweg (3,1 km) zum Bf Assmannshausen.

Parken: Parkplatz Kloster Eberbach (kostenpflichtig)

Empfehlung: Auto in Eltville parken und Bus nach Eberbach nehmen. Das vereinfacht die Rückkehr zum Auto.